



Centro de Saúde Escola
Germano SINVAL FARIA

Revisão da Farmacoterapia para Prevenção de Danos Decorrentes de Erros de Medicação na Atenção Básica

Rio de Janeiro, agosto de 2022

Rita Sobral

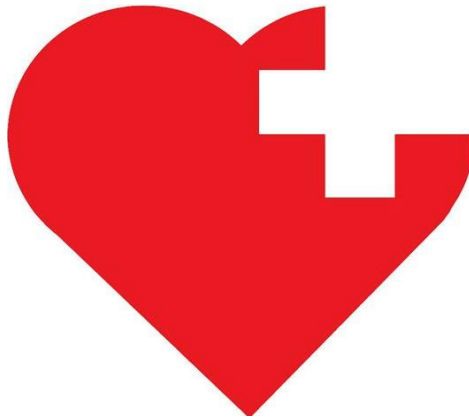

CSEGSF



CSEGSF

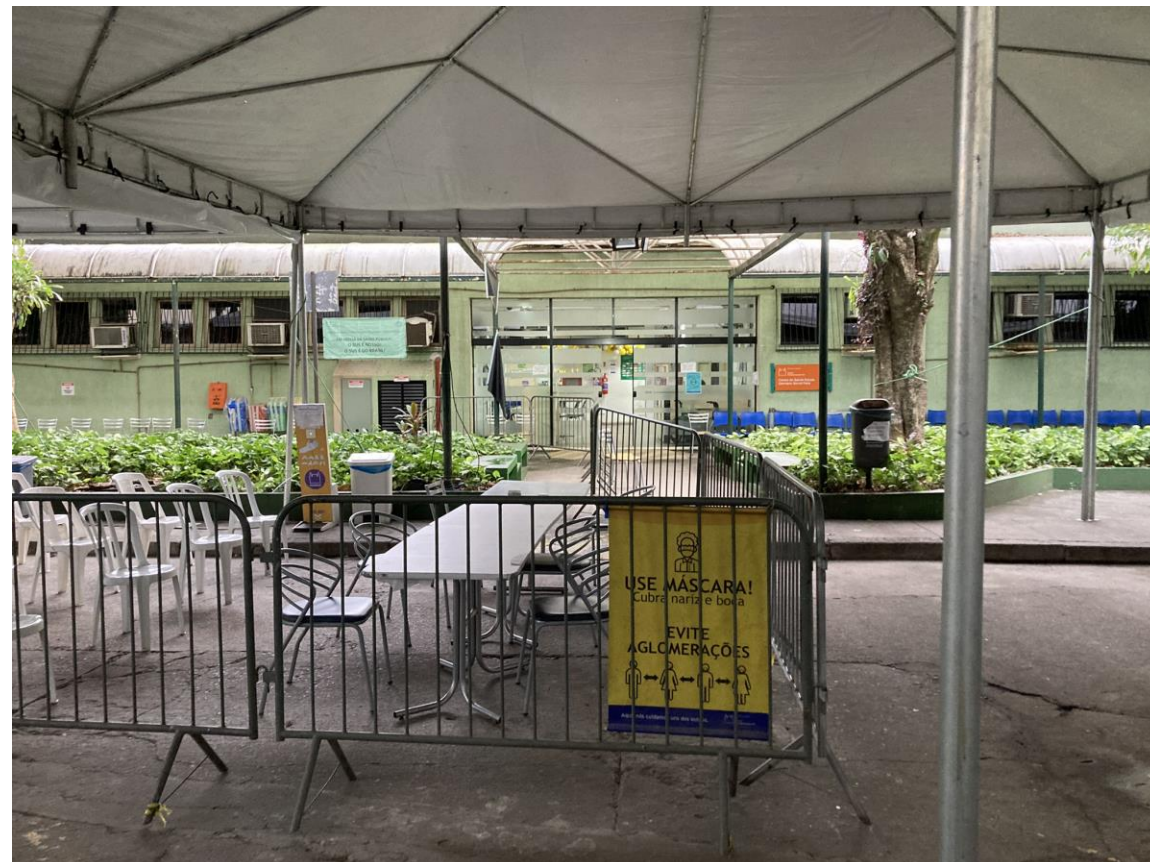

CSEGSF

Regimento ENSP, 2015

Art.49-Ao Centro de Saúde Escola Germano Sinval Faria (CSEGSF) compete planejar, organizar e desenvolver atividades no âmbito da **Atenção Básica**, no campo do **ensino** e formação profissional, da **assistência** à saúde, da **pesquisa**, do **controle** social (por intermédio de seu Conselho Gestor) e do **desenvolvimento** de **tecnologias** apropriadas para este nível de atenção, que contribuam para inovações nos modelos assistenciais e no **fortalecimento do SUS**.

MISSÃO

Promover a saúde e cuidar da população referida, na integralidade da atenção e desenvolver ensino, pesquisa e tecnologias em saúde pública.

Atenção Básica

Um **conjunto de ações** de saúde, no âmbito **individual** e **coletivo**, que abrangem a **promoção** e **proteção** da saúde, a **prevenção** de agravos, o **diagnóstico**, o **tratamento**, a **reabilitação** e **manutenção** da saúde. (...) É realizada sob a forma de **trabalho em equipe**, dirigida a populações de **territórios** delimitados, pelos quais assume a **responsabilidade** sanitária, **considerando a dinamicidade existente no território em que vivem essas populações**. Utiliza **tecnologia** de elevada **complexidade** e baixa densidade, que deve resolver os problemas mais **frequentes** (...) e orienta-se pelos princípios de universalidade, da acessibilidade e coordenação do cuidado, do vínculo e continuidade, da integralidade e responsabilização.

CSEGSF

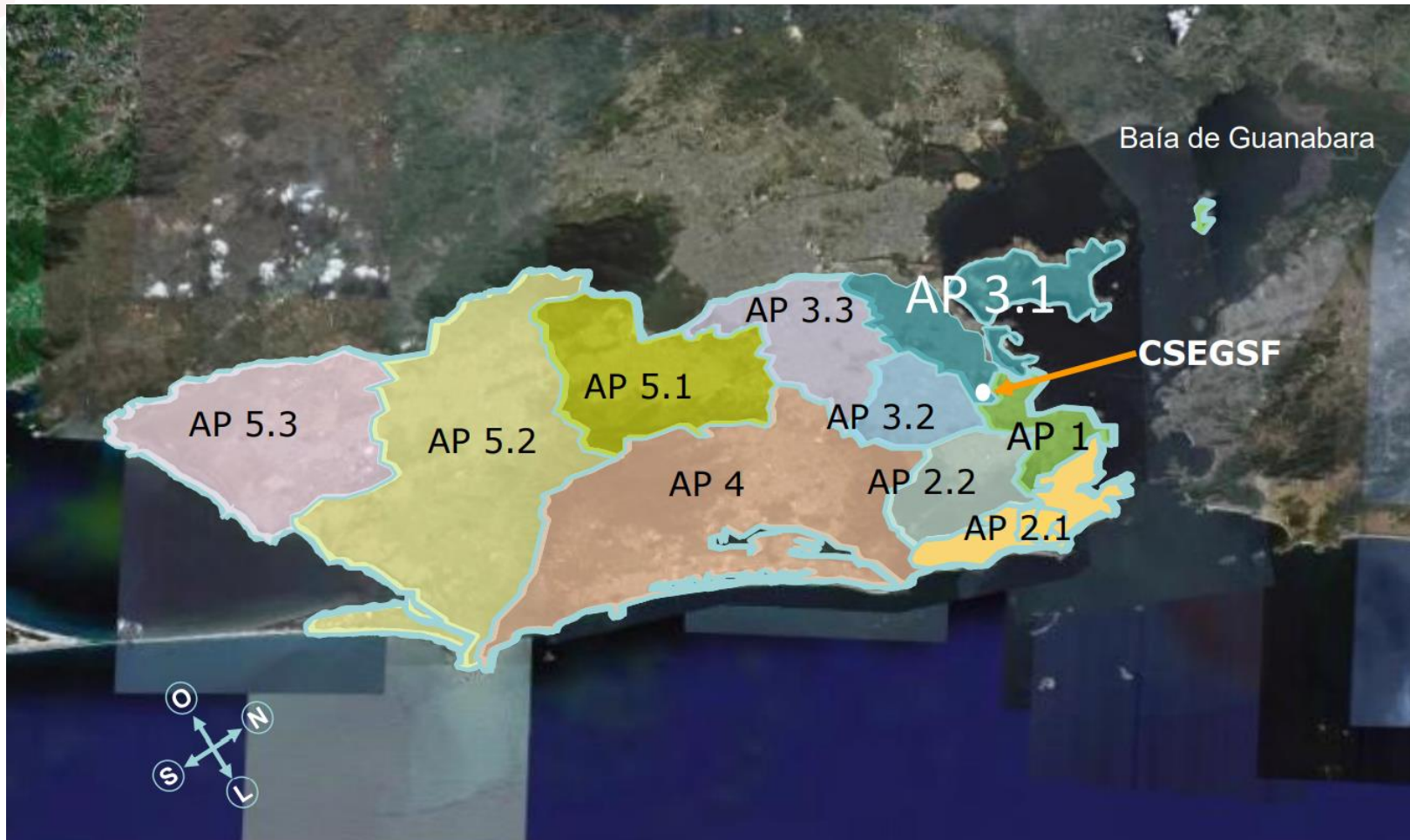

CSEGSF e ESF



Farmácia CSEGSF



Farmácia CSEGSF



Farmácia CSEGSF



Dispensação

Ato profissional Farmacêutico de proporcionar um ou mais medicamentos a um paciente, geralmente como resposta à apresentação de uma receita elaborada por um profissional autorizado. Nesse ato, o Farmacêutico informa e orienta o paciente sobre o uso adequado do medicamento. São elementos importantes da **orientação**, entre outros, a ênfase no cumprimento da dosagem, a influência dos alimentos, a interação com outros medicamentos, o reconhecimento de reações adversas potenciais e as condições de conservação dos produtos.



Uso Racional de Medicamentos

“existe uso racional quando os pacientes recebem os medicamentos apropriados à sua condição clínica, em doses adequadas às suas necessidades individuais, por um período de tempo adequado e ao menor custo possível para eles e sua comunidade.”

(OMS, Conferência Mundial Sobre Uso Racional de Medicamentos, Nairobi, 1985)



Revisão da Farmacoterapia

Histórico

- ✓ Fichas em Papel
- ✓ Acompanhamento
- ✓ Dispensação
- ✓ Sistemas
- ✓ Registro Eletrônico
- ✓ Oportunidade
- ✓ Uso Racional
- ✓ Prevenção de Erros de Medicação
- ✓ Acreditação
- ✓ Segurança do Paciente

SICLOM

SICLOM OPERACIONAL

! A última dispensa foi efetuada antes do intervalo padrão entre duas dispensas.

Olá, **RITA TORRES SOBRAL**,
você está logado no C. SAÚDE ESCOLA GERMANO SINVAL FARIA - CAP 3.1 MANGUINHOS

Menu

- Controle de Permissões
- Cadastramento
 - Cadastro de Usuários SUS
 - Registro de Óbitos
 - Inativação de Usuário SUS
 - Profissional Prescritor
- Estoque
 - Mapa
 - Entrada
 - Saída
- Dispensação
 - Gestantes HIV+
 - Parturiente
 - RN Exposto
 - PEP
 - HIV/Aids
 - Nova Solicitação**
 - Consultar/Excluir
 - AZT para HTLV-1

Dispensação

AIDS » Nova

CPF: [] CNS: [] SINAN: [] Prontoário: []

Tipo do Telefone: **Telefone p/ contato:** Observação Telefone: []

Residencial [] [] []

Nome Completo do Usuário - Civil []
Código Paciente []

Pessoas autorizados a retirar medicamento

[] (MOTORISTA ABRIGO).

Últimas dispensas (até 6)

29/08/2022 26/07/2022 28/06/2022 06/06/2022 20/05/2022 22/03/2022

Novo Formulário: SALDO ATUAL DO FORMULÁRIO: 30 Dias

LISTA DE MEDICAMENTOS ÚLTIMA DISPENSA

Item de Estoque	Validade	No. de Lote	Dias	Unid/Dia	Quantidade
Darunavir-Comprimido 800 mg	30/06/2023	KGZTC00	30	1	30 Com
Ritonavir-Comprimido 100mg	31/01/2024	22010512L	30	1	30 Com
Tenofovir+Lamivudina-Comprimido 300mg+300mg	30/11/2023	21111457	30	1	30 Com

*Foi vacinado para COVID-19?: Sim Não

Fabricante: **Coronavac (Sinovac/Butantã)**

1ª Dose: 20/01/2021

2ª Dose: 16/02/2021

3ª Dose - Reforço: []

ITEM DE ESTOQUE

Dias Trat.	Item de Estoque			Posição Estoque	Unidade	
	Validade	Lote	Estoque		Dia	Total
	Darunavir-Comp. 800 mg - Fr. c/ 30 comp.			Posse Usuário SUS	0	
0	30/06/2023	KGZTC00	630	Dispensador	0	
0	28/09/2023	AP1917	870	Dispensador	0	
	Ritonavir-Comp. 100mg - Fr. c/ 30 comp.			Posse Usuário SUS	0	
0	31/01/2024	22010512L	720	Dispensador	0	
0	28/03/2024	22030701L	4.920	Dispensador	0	
	Tenofovir+Lamivudina-Comp. 300mg+300mg - Fr. c/ 30 comp.			Posse Usuário SUS	0	
0	30/11/2023	21111457	300	Dispensador	0	
0	31/12/2023	22020265	3.870	Dispensador	0	
0	28/03/2024	22050588	6.000	Dispensador	0	

Outros Medicamentos de Uso Crônico

	A	B	C	D	E	F	G	H	I	J	K	L	M	N	O	P	Q	R	S	X	Y	Z
	IDENTIFICADOR	NOME	OBSERVAÇÃO	DATA	BECLOMETASONA 50MCG SPRAY NASAL	BECLOMETASONA 50MCG SPRAY ORAL	BECLOMETASONA 200MCG SPRAY ORAL	SALBUTAMOL 100MCG	FENOTEROL 5MG/ML	IPRATRÓPIO 0,25/ML	TEOFILINA 200MG	E S P A Ç A D O R		ETINILESTRADIOL + LEVONORGE STREL 0,15+0,03MG	NORETISTERONA 0,35MG	LEVONORGE STREL 0,75 MG	NORETISTERONA + ESTRADIOL 50+5MG/ML	MEDROXIPROGESTERONA 150MG/ML		LEVOTIROXINA 25MCG	LEVOTIROXINA 100 MCG	
1																						
4619																						
4620				23/07/20														1				
4621				23/10/20														1				
4622				22/01/21														1				
4623				26/04/21														1				
4624				01/10/21														1				
4625				26/04/22														1				
4626				25/07/22														1				
4627																						
4628				23/07/20																		
4629																						
4630				23/07/20				1														
4631																						
4632				24/07/20										2								
4633				18/09/20									2									
4634				11/02/21									2									
4635																						
4636				24/07/20			1	1														
4637				19/01/21			1															
4638				28/04/21			1															
4639				30/07/21			1															
4640																						
4641				24/07/20															1			
4642				30/10/20															1			
4643				03/03/21															1			
4644																						
4645																						
4646				24/07/20				1														
4647																						

Tuberculose

DADOS DE CADASTRO												TRATAMENTO ADULTO		TRATAMENTO INFANTIL		
SINAN	PRONTUÁRIO / CNS	NOME COMPLETO	DATA DE NASCIMENTO	TELEFONE	PRESCRITOR	NOTIFICAÇÃO	TD0	MÊS DE TTO	DATA	RIPE RIFAMPICINA + ISONIAZIDA + PIRAZINAMIDA + ETAMBUTOL	RIFAMPICINA + ISONIAZIDA 150 + 75 MG (MEIA DOSE)	ISONIAZIDA + RIFAMPICINA 150 + 300 MG (DOSE PLENA) NOVA !!	OUTROS	RIP DISPERSÍVEL	RIFAMPICINA + ISONIAZIDA DISPERSÍVEL	OBSERVAÇÃO
	XXXXXXXXXX				ENFERMEIRO	MEDICO										
								4º	29/08/2022		120					
			16/02/2000		DANIEL	PENDENTE	NÃO	1º	01/06/2022	90						
					DANIEL			2º	01/07/2022	90						
					DANIEL			3º	01/08/2022	90						
			30/01/1996		LIZ	ENTREGUE	NÃO	1º	07/06/2022	28						
								1º	14/06/2022	30						
								1º	20/06/2022	84						
								2º	11/07/2022	56						P/ 14 DIAS
								2º	27/07/2022	56						P/11 DIAS
								3º	12/08/2022		120					
			01/02/1984		LIA	ENTREGUE	NÃO	1º	21/06/2022	?						
								2º	20/07/2022	?						
					SOFIA			3º	17/08/2022	120						ONFIRMADO COM PACIENTE A EXTENSÃO DA PRIM
			22/08/1988		CELINA			2º	29/06/2022	120						
								3º	01/08/2022	120						
					LUIZ MONTES	PENDENTE	NÃO	5º	06/07/2022	8	20					LIBERAÇÃO SEMANAL/ JÁ ESTAVA EM TTO NA CFV
								6º	18/07/2022	8	20					
			26/07/1995		CELINA	PENDENTE	SOC	1º	13/07/2022	20						

TRATAMENTO

SITETB

ILTB

SOMATÓRIO 2022

ES. HANSENÍASE

MEDICAMENTOS E SIGLAS

PARA BUSCA

+

Tuberculose

DADOS DE CADASTRO		ILTB															
SINAN	PRONTUÁRIO	NOME COMPLETO	DATA DE NASCIMENTO	TELEFONE	PRESCRITOR		NOTIFICAÇÃO	TDO	MÊS DE TTO	DATA	ISONIAZIDA 100 MG	RIFAMPICINA 300 MG	OUTROS	ISONIAZIDA 300 MG	RIFAPENTINA 150 MG	SITUAÇÃO	OBSERVAÇÃO
	XXXXXXXXXXXX				ENFERMEIRO	MEDICO											
			06/09/1989				ENTREGUE	NÃO	1º	13/06/2022	90						
						ALICE REGINA			2º	11/07/2022	90						
									3º	11/08/2022	90						
			15/07/1965				PENDENTE	NÃO	1º	15/06/2022	?						
						ROSIANI			2º	13/07/2022	90					EM TTO	
									3º	11/08/2022	90						
			28/12/2012			ALICE REGINA	ENTREGUE	NÃO	1º	22/06/2022	90					EM TTO	
									2º	11/07/2022	90					EM TTO	
						ALICE REGINA			3º	11/08/2022	90						
			12/09/1997			ANNA DULCE	ENTREGUE	NÃO	1º	28/06/2022	90					EM TTO	
									2º	26/07/2022	90					EM TTO	
						ANNA DULCE			3º	25/08/2022	90						
			06/04/1982			ALICE	PENDENTE	NÃO	1º	05/08/2022	90						
			23/03/1980			LUIZ MONTES	PENDENTE	NÃO	1º	08/08/2022	90						
			21/05/2011			LUIZ MONTES	PENDENTE	NÃO	1º	08/08/2022	90						
			10/06/1979			CARLA	PENDENTE	NÃO	1º	26/08/2022	90						
			13/02/1985			CARLA	PENDENTE	NÃO	1º	26/08/2022	90						

TRATAMENTO

SITETB

ILTB

SOMATÓRIO 2022

ES. HANSENÍASE

MEDICAMENTOS E SIGLAS

PARA BUSCA



Medicamentos Controlados (Port. 344/98)

RISPERIDONA 1MG										
DATA	HISTÓRICO	PRONT. CSEGSF	PRONT. CESTEJ	ABRIGO	MOVIMENTO				ESTOQUE	ASSINATURA DO RESPONSÁVEL TÉCNICO
					ENTRADA	POSICIONA	SÁIDA	PERDAS		
11/03/2022						4	120		1644	
14/03/2022						3	180		1464	
14/03/2022						1	60		1404	
14/03/2022						1	60		1344	
14/03/2022						1	60		1284	
14/03/2022						2	60		1224	
15/03/2022						1	30		1194	
15/03/2022						1	30		1164	
15/03/2022						2	120		1044	
16/03/2022	CONTAGEM REALIZADA						0		1044	
16/03/2022						1	60		984	
16/03/2022						1	30		954	
17/03/2022	ENTRADA				900				1854	
21/03/2022						2	30		1824	
22/03/2022						1	30		1794	
22/03/2022						1	60		1734	
23/03/2022	CONTAGEM REALIZADA						0		1734	
23/03/2022						1	60		1674	
23/03/2022						1	60		1614	
24/03/2022						1	60		1554	
25/03/2022						2	90		1464	ALTERAÇÃO DE DOSE
25/03/2022						1	60		1404	
25/03/2022						1	60		1344	
28/03/2022						4	240		1104	
28/03/2022						3	180		924	
29/03/2022						1	60		864	
29/03/2022						2	120		744	
29/03/2022						1	60		684	
29/03/2022						1	60		624	
29/03/2022						1	60		564	
30/03/2022	CONTAGEM REALIZADA						0		564	

Localizar: Sem definição de formato Formatar...

Em: Pasta de trabalho Diferenciar maiúsculas de minúsculas

Pesquisar: Por linhas Coincidir conteúdo da célula inteira

Examinar: Fórmulas Opcões <<

Localizar tudo Localizar próxima Fechar

Pasta	Planilha	Nome	Célula	Valor
LIVRO DE CONTROLADOS 2019 16 03 2020.xlsx	AMITRIPTILINA 25mg		SBS6	MARIA
LIVRO DE CONTROLADOS 2019 16 03 2020.xlsx	AMITRIPTILINA 25mg		SBS80	MARIA
LIVRO DE CONTROLADOS 2019 16 03 2020.xlsx	AMITRIPTILINA 25mg		SBS262	MARIA
LIVRO DE CONTROLADOS 2019 16 03 2020.xlsx	AMITRIPTILINA 25mg		SBS342	MARIA
LIVRO DE CONTROLADOS 2019 16 03 2020.xlsx	AMITRIPTILINA 25mg		SBS409	MARIA
LIVRO DE CONTROLADOS 2019 16 03 2020.xlsx	AMITRIPTILINA 25mg		SBS476	MARIA
LIVRO DE CONTROLADOS 2019 16 03 2020.xlsx	CARBAMAZEPINA 200mg		SBS6	MARIA
LIVRO DE CONTROLADOS 2019 16 03 2020.xlsx	CARBAMAZEPINA 200mg		SBS28	MARIA
LIVRO DE CONTROLADOS 2019 16 03 2020.xlsx	CARBAMAZEPINA 200mg		SBS76	MARIA
LIVRO DE CONTROLADOS 2019 16 03 2020.xlsx	CARBAMAZEPINA 200mg		SBS100	MARIA
LIVRO DE CONTROLADOS 2019 16 03 2020.xlsx	CARBAMAZEPINA 200mg		SBS133	MARIA
LIVRO DE CONTROLADOS 2019 16 03 2020.xlsx	CARBAMAZEPINA 200mg		SBS165	MARIA
LIVRO DE CONTROLADOS 2019 16 03 2020.xlsx	CARBAMAZEPINA 200mg		SBS208	MARIA
LIVRO DE CONTROLADOS 2019 16 03 2020.xlsx	CARBAMAZEPINA 200mg		SBS275	MARIA
LIVRO DE CONTROLADOS 2019 16 03 2020.xlsx	CARBAMAZEPINA 200mg		SBS286	MARIA
LIVRO DE CONTROLADOS 2019 16 03 2020.xlsx	CARBAMAZEPINA 200mg		SBS298	MARIA
LIVRO DE CONTROLADOS 2019 16 03 2020.xlsx	DIAZEPAM 10mg		SBS6	MARIA
LIVRO DE CONTROLADOS 2019 16 03 2020.xlsx	DIAZEPAM 10mg		SBS30	MARIA
LIVRO DE CONTROLADOS 2019 16 03 2020.xlsx	DIAZEPAM 10mg		SBS73	MARIA
LIVRO DE CONTROLADOS 2019 16 03 2020.xlsx	DIAZEPAM 10mg		SBS97	MARIA
LIVRO DE CONTROLADOS 2019 16 03 2020.xlsx	DIAZEPAM 10mg		SBS139	MARIA
LIVRO DE CONTROLADOS 2019 16 03 2020.xlsx	DIAZEPAM 10mg		SBS185	MARIA
LIVRO DE CONTROLADOS 2019 16 03 2020.xlsx	DIAZEPAM 10mg		SBS227	MARIA
LIVRO DE CONTROLADOS 2019 16 03 2020.xlsx	RISPERIDONA 1mg		SBS6	MARIA
LIVRO DE CONTROLADOS 2019 16 03 2020.xlsx	RISPERIDONA 1mg		SBS42	MARIA
LIVRO DE CONTROLADOS 2019 16 03 2020.xlsx	RISPERIDONA 1mg		SBS101	MARIA
LIVRO DE CONTROLADOS 2019 16 03 2020.xlsx	RISPERIDONA 1mg		SBS139	MARIA
LIVRO DE CONTROLADOS 2019 16 03 2020.xlsx	RISPERIDONA 1mg		SBS193	MARIA
LIVRO DE CONTROLADOS 2019 16 03 2020.xlsx	RISPERIDONA 1mg		SBS244	MARIA
LIVRO DE CONTROLADOS 2019 16 03 2020.xlsx	RISPERIDONA 1mg		SBS302	MARIA

Itens de Verificação da Prescrição

- a) Identificação do paciente
- b) Identificação do prescritor
- c) Identificação da instituição
- d) Data
- e) Legibilidade
- f) Denominação dos medicamentos (DCB)
- g) Expressão de doses no sistema métrico
- h) Forma Farmacêutica e Via de administração
- i) Posologia
- j) Duração do tratamento
- k) Tipo de prescrição: Urgência/emergência - Caso necessário - Padrão com tempo de tratamento - Uso Contínuo
- l) Informações para administração parenteral de medicamentos
- m) Outras informações (alergias e etc.)
- n) Modificação da prescrição atual ou vigente
- o) Padronização de medicamento

Intervenções Farmacêuticas

	A	B	C	D	E	F	G	H	I	J
	Data	Hora	Prontuário/PA (SI para sem informação)	Origem da prescrição	Tipo de receita	Formato da prescrição	Prescritor	Fez o contato para resolução	Problema	Descrição de outro
810	20/07/22	10:40	14298	Aconcheço	Renovação	Manuscrita	Emergentes	Paciente	Outro	Paciente faz uso de hidroclorotiazida e está prescrito malarazina
817	20/07/22	11:47	702501344842638	Amizade	Consulta	Sistema	Médico	Paciente	Prescrição com dose ausente ou Equivocada	MÉDICA MARIA CAROLINA MENDES CRM- RJ 1206613
818	20/07/22	12:34	706104098841160	Amizade	Consulta	Manuscrita	Médico	Paciente	Outro	PRESCRIÇÃO SE SEGUNDO IDENTIFICADOR
819	22/07/22	14:07	708706162469593	Fortaleza	Renovação	Manuscrita	Enfermeiro	Paciente	Prescrição com dose ausente ou Equivocada	PRESCRITO METFORMINA 850MG NO LUGAR DE METFORMINA 500MG
820	25/07/22	11:24	108.715.587-85	Aconcheço	Consulta	Manuscrita	Médico	Tecnico Farm	Outro	Prescrição sem um segundo identificador do paciente
821	26/07/22	10:51	7086006565727680	Amizade	Consulta	Manuscrita	Médico	Paciente	Prescrição com dose ausente ou Equivocada	
822	26/07/22	11:53	708208117001045	Fraternidade	Renovação		Médico	Paciente	Prescrição com dose ausente ou Equivocada	CONFIRMAR EQUIPE- MÉDICA LIA MARTINS - PRECRIAÇÃO DE 1CP DE CARVEDILOL 12.5mg 2X AO DIA
823	27/07/22	12:31	708706195444298	Aconcheço	Renovação	Manuscrita	Médico	Paciente	Prescrição com dose ausente ou Equivocada	
824	04/08/22	9:43	706807232701027	Fraternidade	Consulta	Manuscrita	Médico	Paciente	Outro	PRESCRIÇÃO DE MEDICAMENTO DE PORTARIA 344/98 EM RECEITUÁRIO COMUM
825	04/08/22	11:27	41670		Renovação	Manuscrita		Paciente	Prescrição com dose ausente ou Equivocada	PRESCRIÇÃO DE LEVOTIROXINA 25mg
826	08/08/22	10:22	898003831558673	Amizade	Renovação	Manuscrita	Médico	Paciente	Outro	PRESCRIÇÃO COM NOME DO PACIENTE INCORRETO
827	09/08/22	14:52	706801775019221	Aconcheço	Consulta	Sistema	Médico	Paciente	Prescrição sem carimbo ou sem assinatura	
828	09/08/22	14:55	898005913822929	Aconcheço	Consulta	Sistema	Médico	Paciente	Prescrição sem carimbo ou sem assinatura	
829	10/08/22	11:34	705004282453457	Harmonia	Consulta	Sistema	Médico	Paciente	Outro	PRESCRIÇÃO COM DUAS POSOLOGIS DIFERENTES, prednisona 20mg 1cp a cada 24h por 5 dias e pr
830	12/08/22	8:27	78658	Harmonia	Renovação	Manuscrita	Médico	Paciente	Prescrição com omissão de medicamento quando comparada com a anterior	
831	12/08/22	13:40	700007731956509	Amizade	Renovação	Manuscrita	Médico	Paciente	Outro	PRESCRIÇÃO COM NOME INCORRETO DO PACIENTE
832	15/08/22	9:22	708400744912861	Fortaleza	Renovação	Sistema	Médico	Paciente	Prescrição com posologia não usual ou equivocada	
833	15/08/22	9:24	708400744912861	Fortaleza	Renovação	Sistema	Médico	Farmaceutico	Prescrição com posologia não usual ou equivocada	
834	16/08/22	10:07	708308271383660	Harmonia	Renovação	Mista	Médico	Farmaceutico	Prescrição com omissão de medicamento quando comparada com a anterior	PRESCRIÇÃO TRAZIDA PELO PACIENTE NÃO CONTINHA O ÚLTIMO ACRESCIMO DE SINVASTATINA.
835	16/08/22	10:12	708704154682893	Aconcheço	Consulta	Sistema	Enfermeiro	Paciente	Outro	PRESCRIÇÃO COM NOME E CNS ERRADOS.
836	16/08/22	12:59	702603287339147	Aconcheço	Renovação	Sistema	Enfermeiro	Paciente	Prescrição com omissão de medicamento quando comparada com a anterior	
837	24/08/22	10:49	703203688344496	Aconcheço	Renovação	Sistema	Médico	Paciente	Outro	RECEITA COM NOME TROCADO.
838	24/08/22	13:42	702409043034824	Serenidade	Renovação	Manuscrita	Médico	Paciente	Prescrição com omissão de medicamento quando comparada com a anterior	
839	26/08/22	13:45	704709737692633	Serenidade	Renovação	Manuscrita	Médico	Paciente	Outro	PRESCRIÇÃO COM SOBRENOME INCORRETO
840	26/08/22	14:29	704609604510624	Vida	Consulta	Sistema	Médico	Paciente	Outro	INICIO DE MEDICAMENTO DE USO CRONICO PARA 3 DIAS
841	26/08/22	15:00	703007859883073	Amizade	Renovação	Sistema	Médico	Farmaceutico	Outro	PACIENTE COM USO INUSITADO DE INSULINAS. VAI PASSAR POR REAVALIAÇÃO.
842	26/08/22	16:03		Outro_CSE	Renovação	Manuscrita	Médico	Farmaceutico	Prescrição com posologia não usual ou equivocada	PRESCRIÇÃO DE ARV DOLUTEGRAVIR+TENOFVIR
843	29/08/22	8:38	700507569143450	Fraternidade	Consulta	Sistema	Médico	Paciente	Outro	PRESCRIÇÃO DE 30 CP AMITRIPTILINA, BLISTER COM 20CP E MÉDICO INFORMOU A PACIENTE QUE
844	29/08/22	9:10	700507569143450	Fraternidade	Consulta	Sistema	Médico	Paciente	Outro	PACIRNTE RETORNOU COM RECEITA RASURADA
845	29/08/22	9:30	700507569143450	Fraternidade	Consulta	Manuscrita	Médico	Paciente	Outro	PACIENTE RETORNOU COM AMITRIPTILINA EM RECEITA COMUM
846	29/08/22	13:40	701400669488037	Fraternidade	Consulta	Sistema	Médico	Paciente	Prescrição com dose ausente ou Equivocada	PRESCRIÇÃO COM DUAS INFORMAÇÕES LOSARTANA 1CP DE MANHA E LOSARTANA 2CP DE MANH
847	29/08/22	14:02	196271	Outro_CSE	Consulta	Manuscrita	Médico	Paciente	Outro	NOME DO PACIENTE INCOMPLETO DO PACIENTE
848	30/08/22	9:00	706501368080595	Vida	Consulta	Sistema	Médico	Farmaceutico	Prescrição com dose ausente ou Equivocada	PRESCRIÇÃO COM CONCENTRAÇÃO DE RH 300+75
849	30/08/22	9:15	709807016070191	Harmonia	Consulta	Mista	Médico	Farmaceutico	Outro	DUAS PRESCRIÇÕES PARA A "MESMA PACIENTE" COM NOMES DIVERGENTES
850	30/08/22	9:17	73951	Fortaleza	Renovação	Manuscrita	Médico	Paciente	Prescrição sem carimbo ou sem assinatura	
851	30/08/22	10:06	705202470169872	Fraternidade	Consulta	Sistema	Médico	Paciente	Prescrição com dose ausente ou Equivocada	CEFALEXINA 1 CP 12/12H



Obrigada!

Centro de Saúde Escola Germano Sinval Faria

Rita Sobral

Farmacêutica

Coordenadora do Cuidado

Centro de Saúde Escola Germano Sinval Faria

Tel: +55 21 2598-2789

Celular: +55 21 99336-2556

E-mail: ritasobral@ensp.fiocruz.br

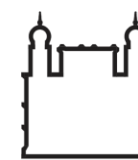

Ministério da Saúde

FIOCRUZ

Fundação Oswaldo Cruz